



## PROCEDIMIENTO DE ACCESO Y CIRCULACIÓN EN EL EDIFICIO TORREVAILLO (OPCIÓN 1)

El siguiente procedimiento deberá seguirse para el acceso y circulación seguro en el edificio TORREVAILLO por parte de cualquier usuario o empresa de servicios de la UMH y otras empresas que necesiten acceder al mismo por motivos de: trabajo, mantenimiento, limpieza, reparaciones y reformas. Deberán seguirse las siguientes indicaciones:

### **Instrucciones Generales:**

- El acceso a los edificios se realizará siempre por la flecha/s de color verde que suele ser la de la derecha en el sentido de acceso al mismo. Las puertas permanecerán abiertas para evitar la manipulación de manetas, tiradores o pomos.
- La salida de los edificios se realizará siempre por la flecha/s de color rojo que suele ser la de la derecha en el sentido de salida del mismo.
- Una vez en el edificio se circulará siempre por la derecha en los pasillos y vestíbulos. Se mantendrá siempre una distancia de seguridad de 2m. En el caso de no poder guardar dicha distancia se deberá esperar a que una de las personas salga de dicho pasillo teniendo siempre preferencia el que ya está en el mismo.
- En general habrá una escalera de subida y otra de bajada. Solo en caso de evacuación se podrán usar ambas escaleras en el sentido que marque la evacuación.
- El uso de los ascensores queda restringido a personas con movilidad reducida, equipos de limpieza y desplazamientos con peso o bultos voluminosos y siempre se hará de forma individual.
- No se pueden usar las sillas, butacas, ceniceros, mesas ni ordenadores en zonas de uso común, así como frigoríficos y microondas.
- Las puertas de los baños permanecerán abiertas, solo se podrán cerrar las cabinas de los inodoros realizando un lavado de manos antes y después de tocar las manivelas de las mismas.







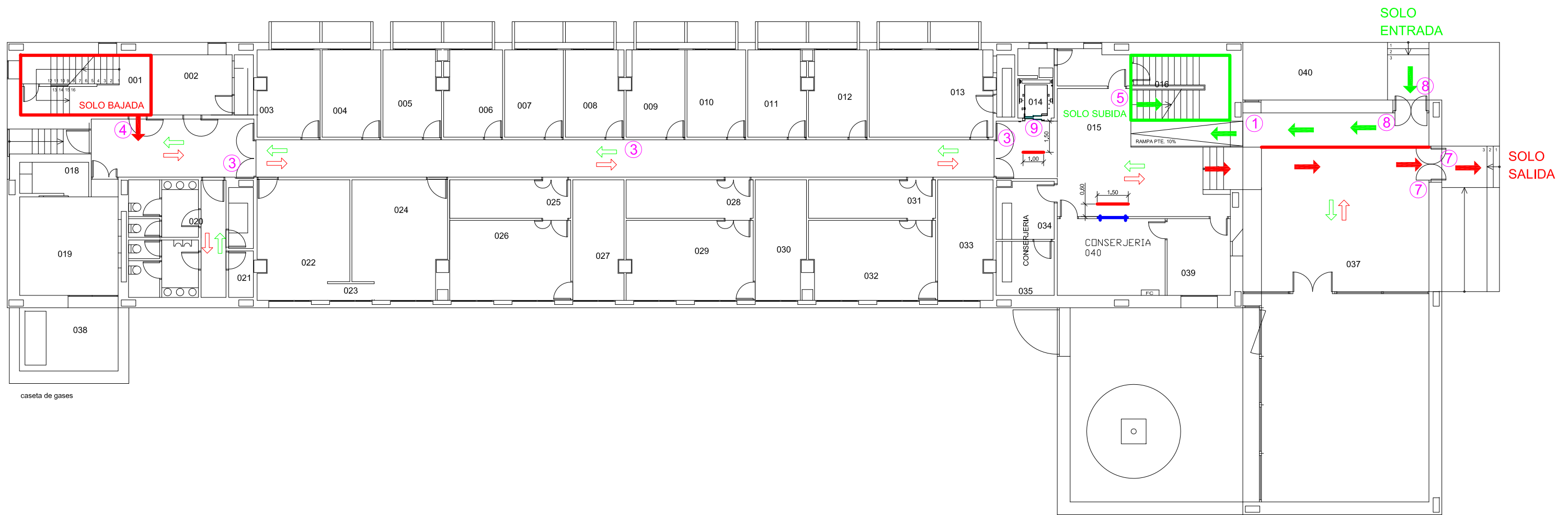

### **Instrucciones específicas TORREVAILLO:**

- El acceso al edificio se realizará exclusivamente por la puerta principal de acceso al mismo donde se encuentra el tarjetero y la salida por la puerta principal de la derecha.
- La escalera más próxima a la entrada será exclusiva de subida y la que está al fondo del edificio exclusiva de bajada. Solo los tramos de acceso al sótano y a cubierta serán de doble sentido, estando su acceso restringido a mantenimiento.
- Los pasillos del edificio, en general, no pueden garantizar la distancia mínima de 2m, por lo tanto debemos esperar en los vestíbulos o puertas de estancia a que se desocupen para avanzar por ellos respetando siempre la prioridad del que ya se encuentre en el mismo y en caso de coincidencia, respetar siempre la distancia mínima de 2m.
- En el ascensor debemos respetar la zona delimitada para no tener encuentros con posibles usuarios que estén utilizando este servicio, siempre debemos dejar salir completamente del ascensor antes de iniciar nosotros el acceso a la cabina.
- La salida de emergencia que da hacia Altavix solo podrá usarse para su cometido.
- El comedor permanecerá cerrado hasta nueva orden.

**Nota:** ver planos adjuntos donde se grafían dichas indicaciones.







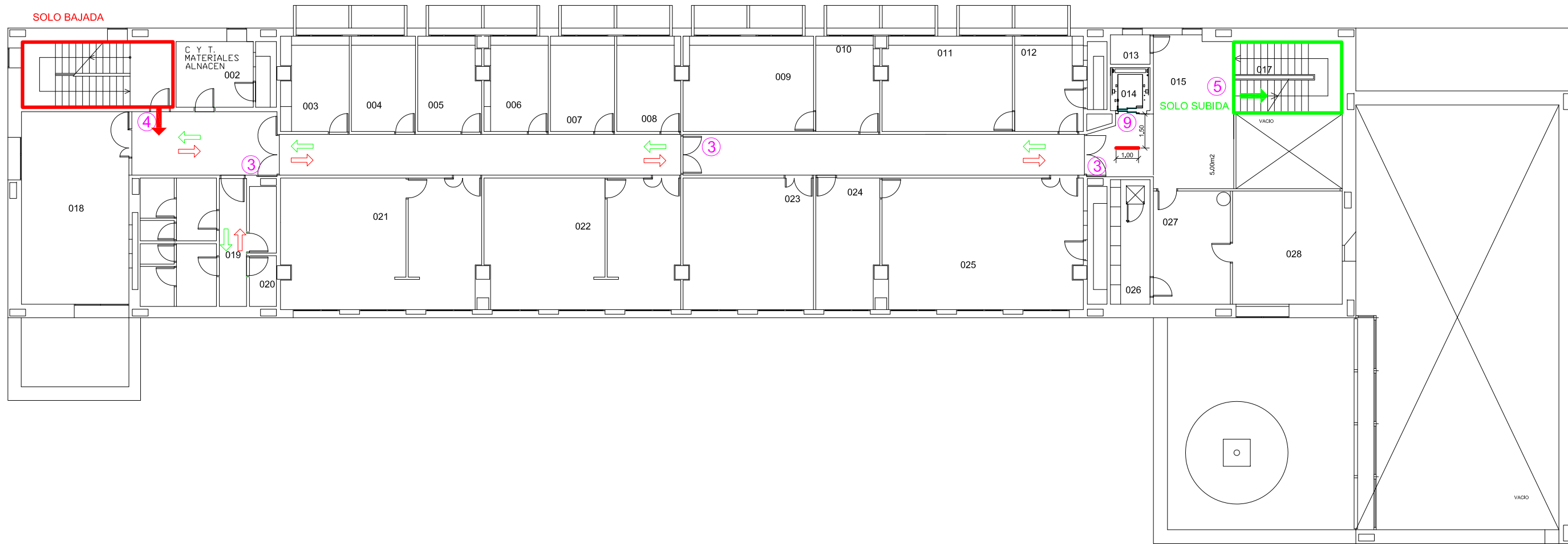



EDIFICIO TORREVAILLO  
PLANTA BAJA

- |   |                            |   |                                  |
|---|----------------------------|---|----------------------------------|
|  | ESCALERA EXCLUSIVA SUBIDA  |  | SENTIDO DE ENTRADA / CIRCULACIÓN |
|  | ESCALERA EXCLUSIVA BAJADA  |  | SENTIDO DE SALIDA / CIRCULACIÓN  |
|  | MAMPARA PROTECCIÓN COVID19 |  | DOBLE SENTIDO DE CIRCULACIÓN     |
|  | DELIMITACIÓN DE ESPERA     |  |                                  |



EDIFICIO TORREVAILLO  
PLANTA PRIMERA

- |   |                            |   |                                  |
|---|----------------------------|---|----------------------------------|
|  | ESCALERA EXCLUSIVA SUBIDA  |  | SENTIDO DE ENTRADA / CIRCULACIÓN |
|  | ESCALERA EXCLUSIVA BAJADA  |  | SENTIDO DE SALIDA / CIRCULACIÓN  |
|  | MAMPARA PROTECCIÓN COVID19 |  | DOBLE SENTIDO DE CIRCULACIÓN     |
|  | DELIMITACIÓN DE ESPERA     |  |                                  |

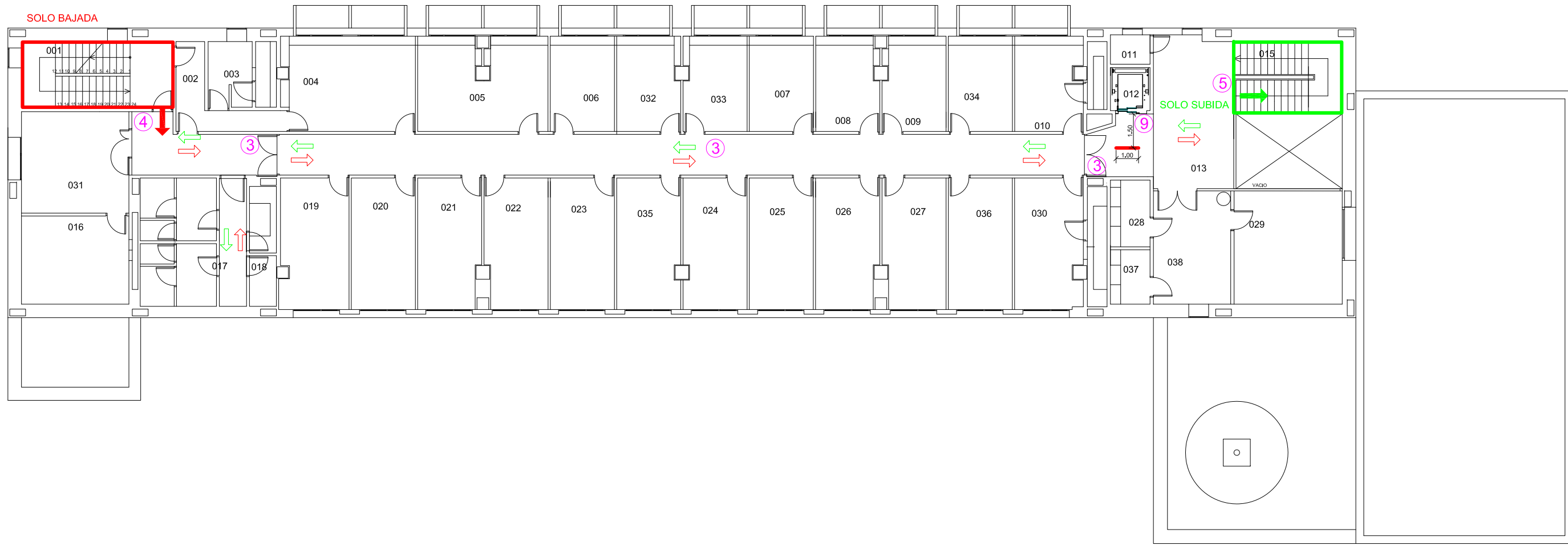

EDIFICIO TORREVAILLO  
PLANTA SEGUNDA

- ESCALERA EXCLUSIVA SUBIDA
  - ESCALERA EXCLUSIVA BAJADA
  - + MAMPARA PROTECCIÓN COVID19
  - DELIMITACIÓN DE ESPERA
- SENTIDO DE ENTRADA / CIRCULACIÓN
  - SENTIDO DE SALIDA / CIRCULACIÓN
  - ↔ DOBLE SENTIDO DE CIRCULACIÓN