

## PROCEDIMIENTO DE ACCESO Y CIRCULACIÓN EN EL EDIFICIO CASA DEL PASO

El siguiente procedimiento deberá seguirse para el acceso y circulación seguro en el edificio CASA DEL PASO, del campus de Salesas, por parte de cualquier usuario o empresa de servicios de la UMH y otras empresas que necesiten acceder al mismo por motivos de: trabajo, mantenimiento, limpieza, reparaciones y reformas. Deberán seguirse las siguientes indicaciones:

### **Instrucciones Generales:**

- El acceso a los edificios se realizará siempre por la flecha/s de color verde que suele ser la de la derecha en el sentido de acceso al mismo. Las puertas permanecerán abiertas para evitar la manipulación de manetas, tiradores o pomos.
- La salida de los edificios se realizará siempre por la flecha/s de color rojo que suele ser la de la derecha en el sentido de salida del mismo.
- Una vez en el edificio se circulará siempre por la derecha en los pasillos y vestíbulos. Se mantendrá siempre una distancia de seguridad de 2m. En el caso de no poder guardar dicha distancia se deberá esperar a que una de las personas salga de dicho pasillo teniendo siempre preferencia el que ya está en el mismo.
- En general habrá una escalera de subida y otra de bajada. Solo en caso de evacuación se podrán usar ambas escaleras en el sentido que marque la evacuación.
- El uso de los ascensores queda restringido a personas con movilidad reducida, equipos de limpieza y desplazamientos con peso o bultos voluminosos y siempre se hará de forma individual.
- No se pueden usar las sillas, butacas, ceniceros, mesas ni ordenadores en zonas de uso común, así como frigoríficos y microondas.
- Las puertas de los baños permanecerán abiertas, solo se podrán cerrar las cabinas de los inodoros realizando un lavado de manos antes y después de tocar las manivelas de las mismas.

### **Instrucciones específicas CASA DEL PASO:**

- El acceso al edificio se realizará exclusivamente por la puerta de la plaza de la calle Río y la salida por la plaza de Salesas. Solo podrán acceder por la plaza de Salesas las personas con movilidad reducida.
- La puerta lateral de acceso por la calle Río permanecerá cerrada.
- La escalera de subida será la que se encuentra en frente de conserjería y la otra escalera central será solo de bajada. La escalera lateral será solo de bajada y la otra escalera permanecerá cerrada.
- El pasillo central del edificio en planta baja será de doble circulación. El resto de pasillos secundarios no pueden garantizar la distancia mínima de 2m, por lo tanto se debe circular siempre en el sentido anti horario como indican las flechas de los planos adjuntos.
- Los pasos intermedios se podrán usar en ambos sentidos. Ver planos adjuntos.
- En los ascensores, debemos respetar las zonas delimitadas, para no tener encuentros con posibles usuarios que estén utilizando este servicio, siempre debemos dejar salir completamente del ascensor antes de iniciar nosotros el acceso a la cabina.
- El CGCA se encuentra en la planta primera. Solo se permite el acceso a 1 persona por turno. Esperen su turno para acceder en la zona delimitada.
- Las salidas de emergencia solo podrán usarse para su cometido.
- La cafetería permanecerá cerrada hasta nueva orden.

**Nota:** ver planos adjuntos donde se grafían dichas indicaciones.

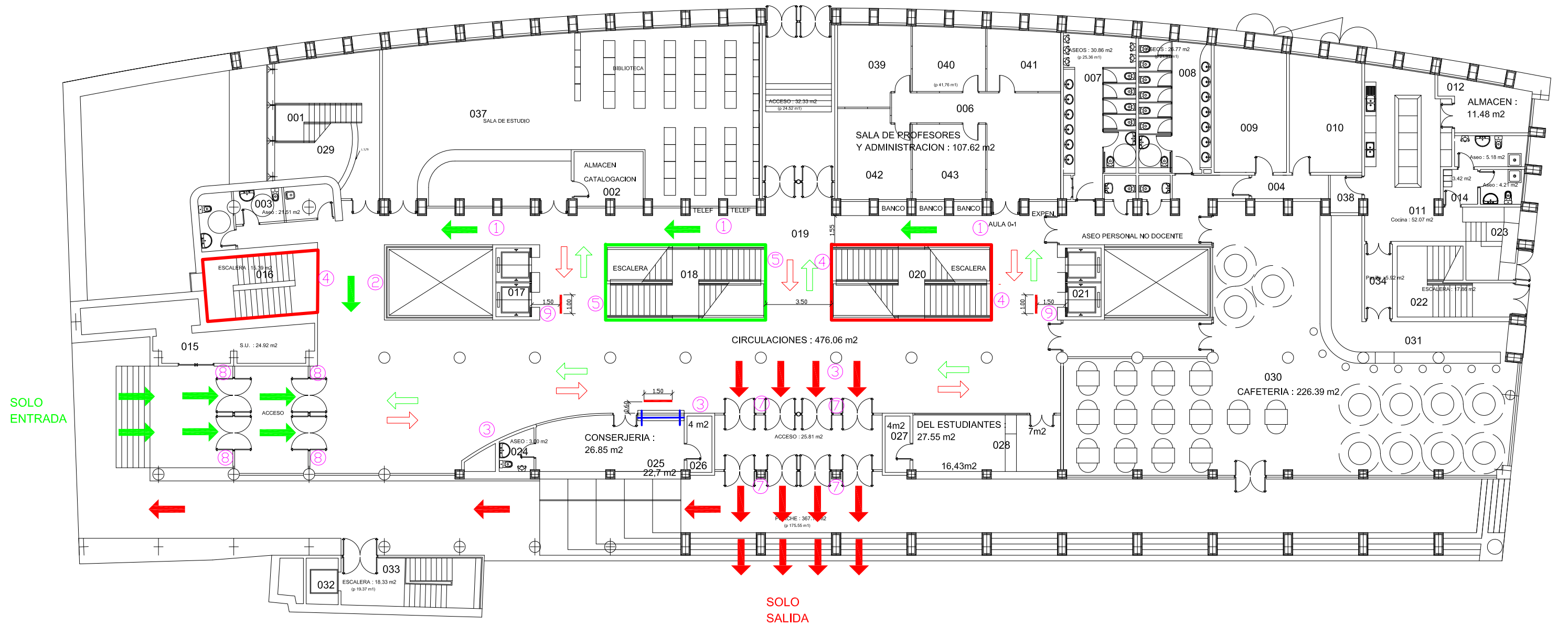

EDIFICIO CASA DEL PASO  
PLANTA SEGUNDA

- ESCALERA EXCLUSIVA SUBIDA
- ESCALERA EXCLUSIVA BAJADA
- MAMPARA PROTECCIÓN COVID19
- DELIMITACIÓN DE ESPERA

- ➔ SENTIDO DE ENTRADA / CIRCULACIÓN
- ➔ SENTIDO DE SALIDA / CIRCULACIÓN
- ↔ DOBLE SENTIDO DE CIRCULACIÓN

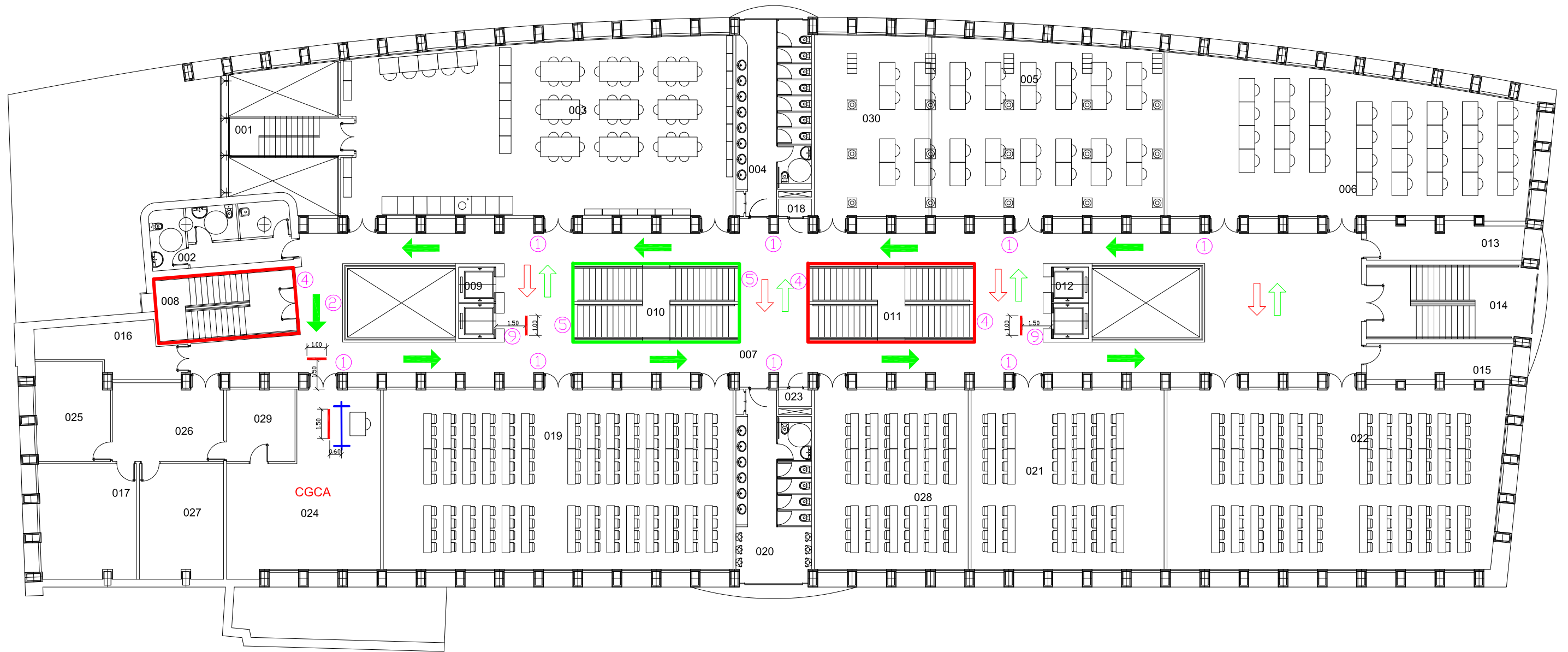

EDIFICIO CASA DEL PASO  
PLANTA SEGUNDA

- ESCALERA EXCLUSIVA SUBIDA
  - ESCALERA EXCLUSIVA BAJADA
  - + MAMPARA PROTECCIÓN COVID19
  - DELIMITACIÓN DE ESPERA
- ➔ SENTIDO DE ENTRADA / CIRCULACIÓN
  - ➔ SENTIDO DE SALIDA / CIRCULACIÓN
  - ↔ DOBLE SENTIDO DE CIRCULACIÓN

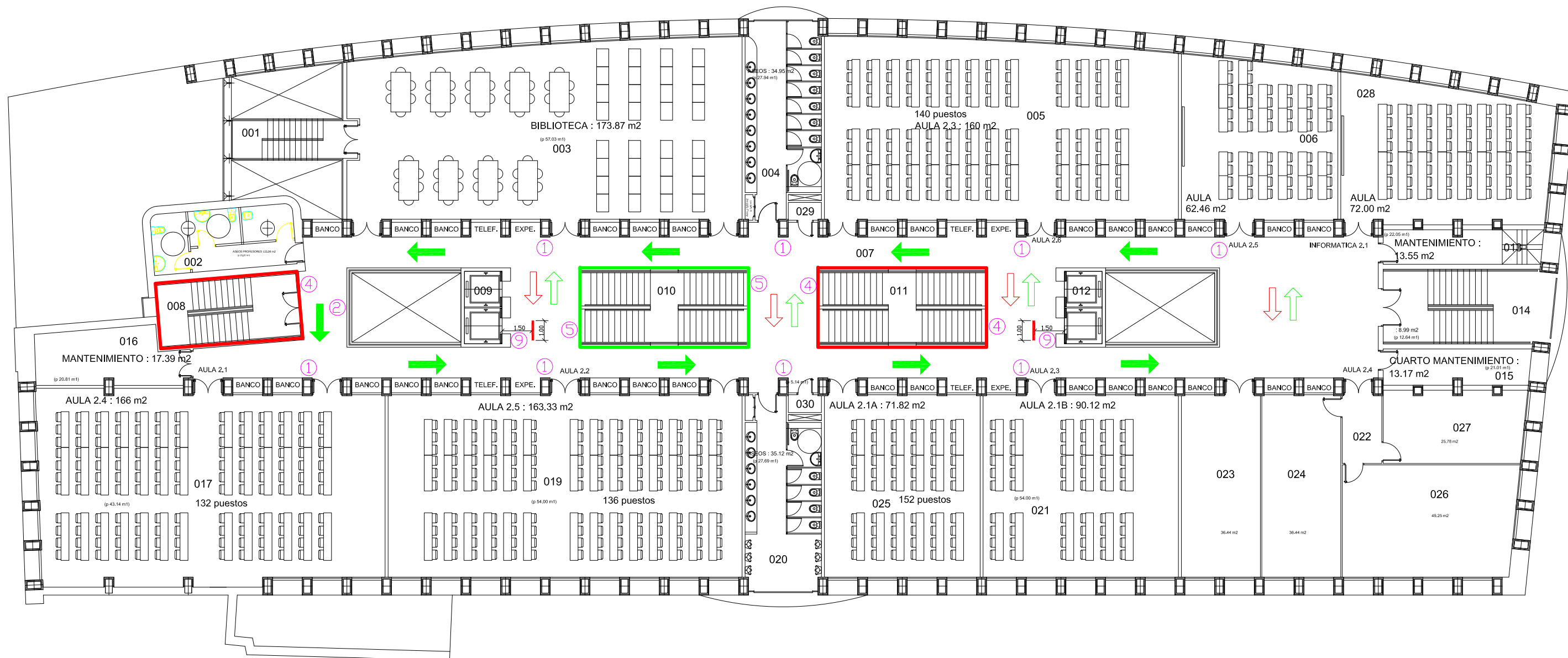

EDIFICIO CASA DEL PASO  
PLANTA SEGUNDA

 ESCALERA EXCLUSIVA SUBIDA

 ESCALERA EXCLUSIVA BAJADA

 MAMPARA PROTECCIÓN COVID19

 DELIMITACIÓN DE ESPERA

 SENTIDO DE ENTRADA / CIRCULACIÓN

 SENTIDO DE SALIDA / CIRCULACIÓN

 DOBLE SENTIDO DE CIRCULACIÓN